



piano comunale classificazione acustica

dicembre 2023

amministrazione

sindaco
francesco casini

gruppo di lavoro

AREA 2 - Servizi Tecnici al Territorio
antonino gandolfo
Settore Ambiente e tutela risorse
ilena iacopozzi

Società incaricata

A4 Ingegneria Società Tra Professionisti a Responsabilità Limitata
andrea baldacchini, iscritto all'ordine degli Ingegneri della provincia di Prato al n. 451 e
tecnico competente in acustica iscritto all'Elenco Nazionale dei Tecnici Acustici al n. 8002;
stefano taiti, iscritto all'ordine degli Ingegneri della provincia di Prato al n. 925 e esperto GIS
matteo puggelli, iscritto all'ordine degli Ingegneri della provincia di Prato al n. 973

elaborati grafici
rumore da traffico veicolare notturno - curve di isolivello
(scala 1:20.000)

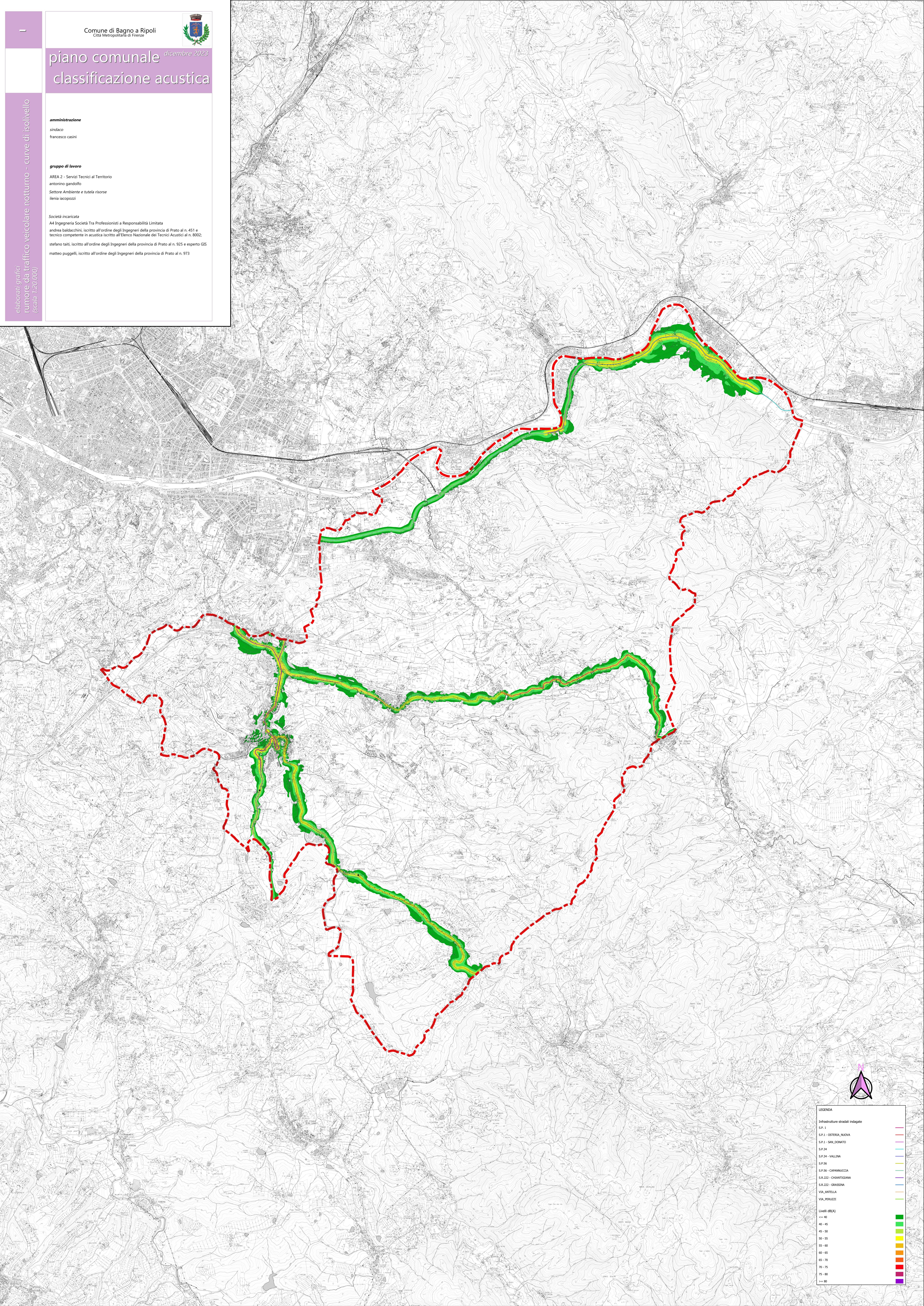

LEGENDA	
Infrastrutture stradali indagate	
S.P.1	—
S.P.1 - OSTERIA NUOVA	—
S.P.1 - SAN DONATO	—
S.P.34	—
S.P.34 - VALLINA	—
S.P.56	—
S.P.56 - CAPANNUCCIA	—
S.R.22 - CHIANTIGIANA	—
S.R.22 - GRASSINA	—
VIA ANTELLA	—
VIA PERIZZI	—
Livelli (dB(A))	
<= 40	■
40-45	■
45-50	■
50-55	■
55-60	■
60-65	■
65-70	■
70-75	■
75-80	■
>= 80	■