

**ELABORATO PLANIMETRICO**

elaborato da:  
Fogoli Roberto  
iscritto all'albo:  
Geometra Dipendente Pubblico  
Prov. N.

**Agenzia del Territorio  
CATASTO FABBRICATI  
Ufficio Provinciale di  
Firenze**

Comune di Bagno A Ripoli

Sezione: Foglio: 32 Particella: 367

Protocollo n. del

Tipo Mappale n. 255534 del 17/11/2005

Dimostrazione grafica dei subalterni

Scala 1 : 500

PIANO PRIMO

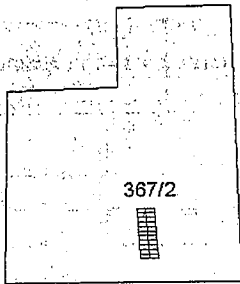

PIANO INTERRATO

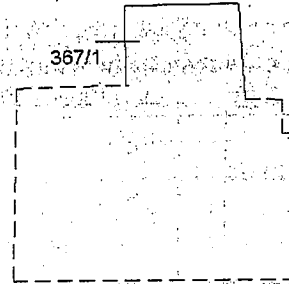

PIANO TERRENO

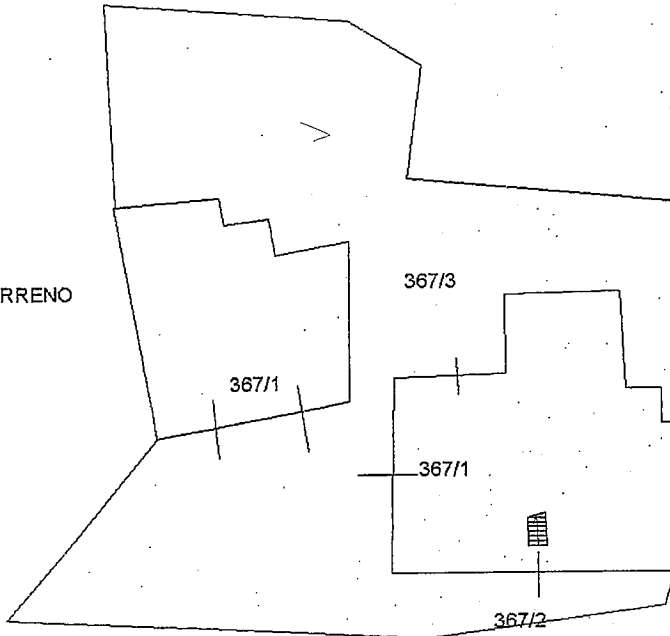

VIA DEL SERRAGLIO



Dichiarazione protocollo n. \_\_\_\_\_  
del \_\_\_\_\_  
Pianimetria di u.i.u. in Comune di Bagno A Ripoli  
Via Roma

civ. \_\_\_\_\_

Identificativi Catastali:  
Sezione: \_\_\_\_\_  
Foglio: 32  
Particella: 367  
Subalterno: 1

Completata da:  
Bregoli Roberto  
Iscritto all'albo:  
Geometra Dipendente Pubblico  
Prov. \_\_\_\_\_ N. \_\_\_\_\_

PIANO TERRENO

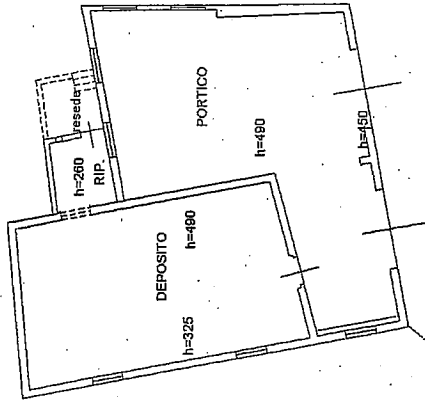

PIANO INTERRATO

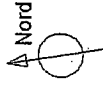
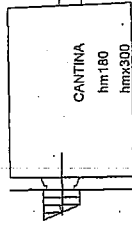

VIA DEL SERRAGLIO



Identificativi Catastali:

Sezione:  
Foglio: 32  
Particella: 367  
Subalterno: 2

Compilata da:  
Bregoli Roberto  
Iscritto all'albo:  
Geometra Dipendente Pubblico  
Prov. \_\_\_\_\_ N. \_\_\_\_\_

Scheda n. 1      Scala 1:200

PIANO PRIMO

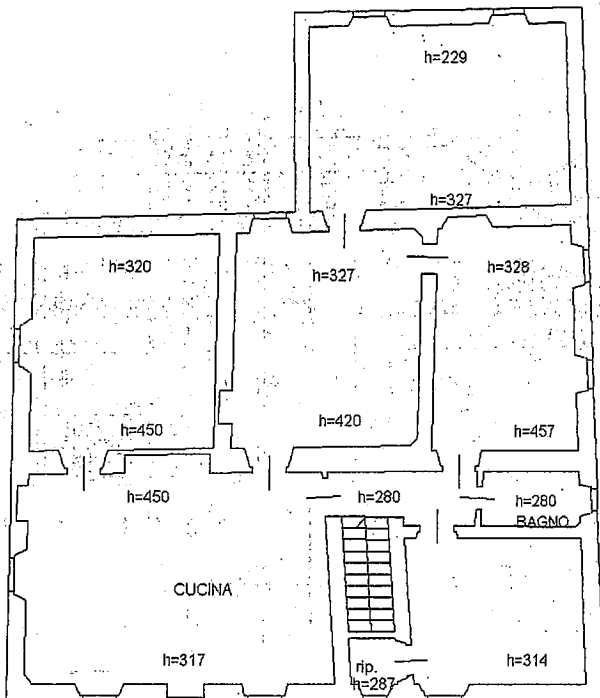

PIANO TERRENO

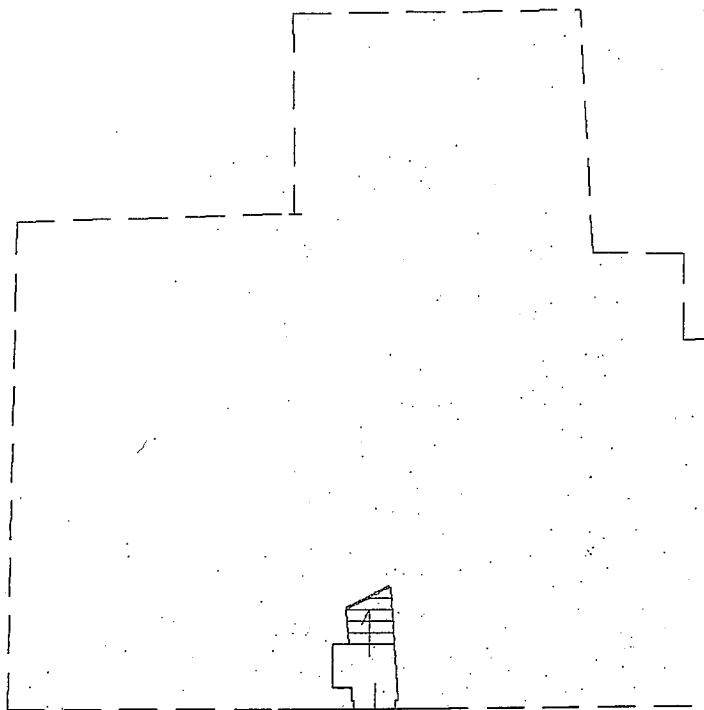

  
*[Handwritten signature]*

