



ALLEGATO A

Aggiornamento del catasto delle aree percorse dal fuoco ai sensi dell'art. 10 della L. 353/2000 e dell'art. 75 bis della L.R. 39/2000 / approvazione dell'elenco provvisorio dei terreni interessati

Elenco provvisorio delle aree percorse dal fuoco- anno 2023:

- Scheda n.1: località Stelli (Vallina) - Via di Docciola e inizio via di San Romolo

Scheda n.1: località Stelli (Vallina) - Via di Docciola e inizio via di San Romolo

Individuazione catastale:
Foglio di mappa n.2, particelle 34 (porzione) e 35 (porzione)

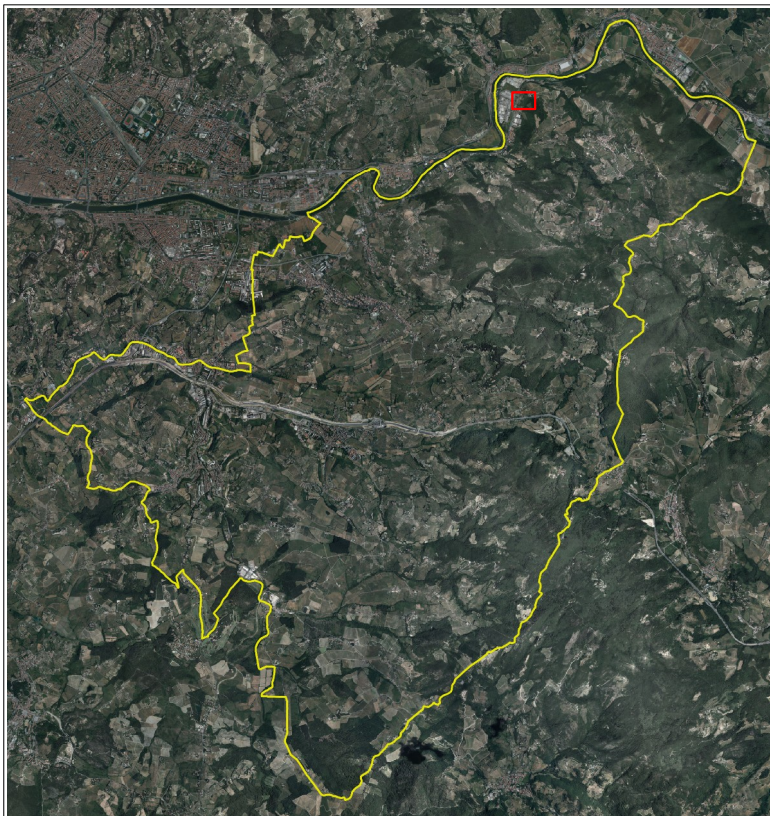



Comando Unità Forestali, Ambientali e Agroalimentari Carabinieri

| Fascicolo territoriale | | FEI n° | 43509-2023-2 | | |
|--|------------------------------------|-----------------------|-----------------------------|---------------------------|----------|
| -NUCLEO CC FORESTALE | | | | | |
| Foglio Notizie Incendi N. | | CNR di riferimento 17 | | Derivante da emergenza n° | |
| A - Descrizione dell'evento | | | | | |
| Localizzazione | | | | | |
| Regione | TOSCANA | Provincia | FIRENZE | | |
| Comune | Bagno a Ripoli | Località | BAGNO A RIPOLI 50012 | | |
| Chi ha dato l'allarme | | | | | |
| Intervento | | | | | |
| | Data | Ora | Direttore operazioni | Da | A |
| Inizio fuoco | 09/09/2023 | 15:25 | | | |
| Segnalazione | 04/10/2023 | 15:25 | | | |
| Inizio Intervento | 09/09/2023 | 15:25 | | | |
| Fine Intervento | 10/09/2023 | 09:45 | | | |
| Inizio Ripresa Evento | | | | | |
| Fine Ripresa Intervento | | | | | |
| Durata Intervento | Ore : 18 Minuti : 20 | | | | |
| Zona incendio | | | | | |
| Altitudine | FINO A 500 M | Orografia | COLLINA | | |
| Esposizione | Nord | Vento | BREZZA | | |
| Pendenza | FINO AL 20% | Stato vegetazione | SECCA | | |
| Tipo Viabilità | Carrabile | erbacea | | | |
| Zona bruciata ultimi anni | Mai | Efficienza Viabilità | Buona | | |
| B - Rilievi tecnici | | | | | |
| Punto d'origine dell'incendio | | GB Est | 1690357.36 | | |
| | | GB Nord | 4850154.34 | | |
| Luogo inizio incendio | Colture agrarie | | | | |
| Strumentazione usata per la perimetrazione | GPS speditivi (precisione metrica) | Metodo | Mista | | |
| | | GPS utilizzato | GARMIN | | |
| Classificazione | | | | | |
| C - Danno | | | | | |
| Danno ambientale | | Danni beni materiali | | | |
| Costo spegnimento | | | | | |

Comando Unità Forestali, Ambientali e Agroalimentari Carabinieri

| Provincia | FIRENZE | Comune | Bagno a Ripoli | |
|---|-----------------------|-------------------|------------------|-------------|
| D - Superficie percorsa dal fuoco | | | | |
| Superficie boscata | | | | |
| | Categoria vegetazione | Altezza media (m) | Superficie (ha) | |
| 1-Boschi larice e cembro | | | | |
| 2-Boschi abete rosso | | | | |
| 3-Boschi abete bianco | | | | |
| 4-Pino silvestre-montano quota inferiore 500m | | | | |
| 5-Pino silvestre-montano quota maggiore 500m | | | | |
| 6-Pino nero quota inferiore 500m | | | | |
| 7-Pino nero quota maggiore 500m | | | | |
| 8-Pinete di pini mediterranei | | | | |
| 9-Altri boschi conifere pure o miste | | | | |
| 10-Faggete (fustaia) | | | | |
| 11-Faggete (ceduo) | | | | |
| 12-Querceti rovere-farnia (fustaia) | | | | |
| 13-Querceti rovere-farnia (ceduo) | | | | |
| 14-Cerrete, boschi farnetto (fustaia) | | | | |
| 15-Cerrete, boschi farnetto (ceduo) | | | | |
| 16-Castagneti (fustaia) | | | | |
| 17-Castagneti (ceduo) | | | | |
| 18-Ostrieti e carpineti (fustaia) | | | | |
| 19-Ostrieti e carpineti (ceduo) | | | | |
| 20-Boschi igrofili | | | | |
| 21-Altri boschi caducifogli | | | | |
| 22-Leccete (fustaia) | | | | |
| 23-Leccete (ceduo) | | | | |
| 24-Sugherete | | | | |
| 25-Macchia med. Senza età media | | | | |
| 26-Soprassuoli altezza inferiore 3.5m prevalenza latifoglie | | | | |
| 27-Soprassuoli altezza inferiore 3.5m prevalenza conifere | | | | |
| Totale superficie boscata (ha) | | | 0.0000 | |
| Superficie non boscata | | | | |
| | Categoria vegetazione | Superficie (ha) | | |
| A-Seminativo e coltura agraria | | 0.6109 | | |
| B-Aree verdi urbanizzate | | | | |
| C-Impianti di frutticoltura | | | | |
| E-Arboricoltura da legno | | | | |
| F-Pascolo | | | | |
| G-Incolto | | | | |
| Totale superficie non boscata (ha) | | | 0.6109 | |
| Totale superficie percorsa dal fuoco (ha) | | | 0.6109 | |
| Superficie boscata-Forma di proprietà | | | | |
| Stato/Regioni | | | | |
| Enti Locali | | | | |
| Privati | | | | |
| E - Aree protette | | | | |
| Denominazione | Tipo | Boscata (ha) | Non boscata (ha) | Totale (ha) |
| | | | | |
| | | | | |



Comando Unità Forestali, Ambientali e Agroalimentari Carabinieri

I - Dati Catastali

| Codice Nazionale | Foglio | Particella | Sub | Allegato | Sviluppo | Superficie in mq | |
|------------------|--------|------------|-----|----------|----------|------------------|----------|
| | | | | | | Percorsa | Totale |
| A564 | 2 | 00034 | | 0 | 0 | 5909.78 | 19847.00 |
| A564 | 2 | 00035 | | 0 | 0 | 198.99 | 16757.00 |

**Comando Unità Forestali, Ambientali e Agroalimentari Carabinieri****Note alla sezione**

La lista delle particelle riportate nella sezione viene determinata sulla base della cartografia catastale messa a disposizione dall'Agenzia delle Entrate che, alla data di compilazione di Questa scheda, nelle zone non interessate da controlli agricoli comunitari, potrebbe non essere ancora aggiornata all'annualità. Pertanto, in taluni casi, l'elenco delle particelle deve essere considerato indicativo e non esaustivo.

In particolare, la base dati cartografica messa a disposizione dall'Agenzia delle Entrate viene da quest'ultima gestita e implementata in via esclusiva; pertanto, eventuali mancate coincidenze, dei dati dovute ad aggiornamenti, frazionamenti e/o variazioni catastali nel frattempo intervenuti, non sono in alcun modo attribuibili al Comando Unità Forestali, Ambientali e Agroalimentari Carabinieri.

E - Compilatore

| | | | |
|-------------------|--------------------------|--------------------------|------------|
| Nominativo | CAR. SC. ELISABETTA PIAZ | Data compilazione | 2023-10-04 |
| | | Firma | |

SCHDEA SINTETICA COMMENTO AREE PERCORSE DAL FUOCO

Località: Lo Stelli – Via di Docciola difronte ai civici 13 – 15 – 17 – 19 – 21 e inizio Via di San Romolo

Documenti Carabinieri Forestali: FEI_43509_2023_2 (Report)

Data Incendio: 09.09.2023

Dati Catastali zona incendio: Fg 2 Part. 34 parte e 35 parte.

Data Sopralluogo: 16.04.2024

Rilevatore: Dott. Agr. Simone Taruntoli

Commento:

Dal sopralluogo effettuato l'area interessata dall'incendio appare poco visibile, come documentato nella documentazione fotografica allegata, se non per alcuni arbusti morti e per alcuni resti carbonizzati di tronchi e branche di Olivi e Alberi da Frutto. In relazione alla qualità di coltura interessata dall'incendio, si conferma quanto indicato nel report dei Carabinieri Forestali sopra citato che definisce la categoria vegetazione della superficie interessata dal fuoco come "Seminativo e Coltura Agraria", di fatto coltivata oltre che a Seminativo anche a Olivi e Alberi da frutto promiscui, alcuni dei quali presentano parti di chioma morte in seguito al calore delle fiamme, mentre altri hanno recuperato la piena vegetazione.





DOTTORI AGRONOMI DOTTORI FORESTALI
DOTT. SIRONI
TARANTOLI
N° 544
ALBO
FROSINONE

[Handwritten signature]

