



ALLEGATO A

Aggiornamento del catasto delle aree percorse dal fuoco ai sensi dell'art. 10 della L. 353/2000 e dell'art. 75 bis della L.R. 39/2000 / approvazione dell'elenco provvisorio dei terreni interessati

Elenco provvisorio delle aree percorse dal fuoco- anni 2021-2022



Elenco Schede delle Aree percorse dal fuoco:

- Scheda n.1: Via di Poggio Secco
- Scheda n.2: Via dell'Affrico (15-8-2021)
- Scheda n.3: Via dell'Affrico (18-8-2021)
- Scheda n.4: Via di Villamagna (27-7-2022)
- Scheda n.5: Via di Villamagna (29-7-2022)
- Scheda n.6: Cerreto Nuovo
- Scheda n.7: Capannuccia

Scheda n.1: Via di Poggiosecco

Individuazione cartografica:
Foglio di mappa n.53, particelle 89, 92, 351, 864

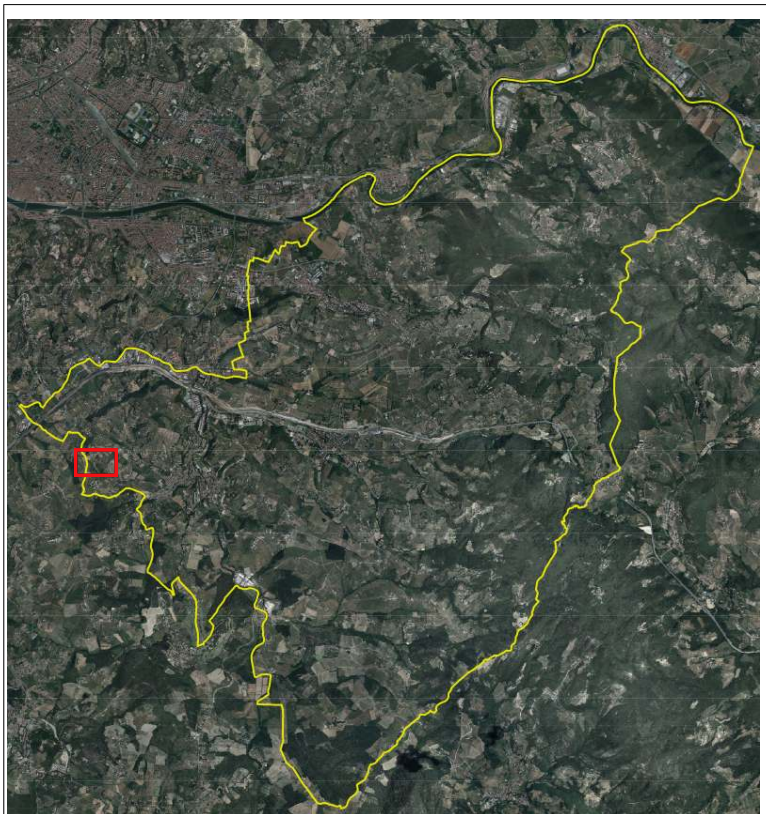



Comando Unità Forestali, Ambientali e Agroalimentari Carabinieri

Fascicolo territoriale FE n°		43509-2021-2			
- STAZIONE CC FORESTALE FIRENZE (FIRENZE)					
Foglio Notizie Incendi N.		CNR di riferimento 7		Derivante da emergenza n°	
A - Descrizione dell'evento					
Localizzazione					
Regione	TOSCANA	Provincia	FIRENZE		
Comune	Bagno a Ripoli	Località	Via Poggio Secco		
Chi ha dato l'allarme					
Intervento					
	Data	Ora	Direttore operazioni	Da	A
Inizio fuoco	13/08/2021	12:36			
Segnalazione	13/08/2021	12:34			
Inizio Intervento	13/08/2021	12:34			
Fine Intervento	13/08/2021	23:15			
Inizio Ripresa Evento					
Fine Ripresa Intervento					
Durata Intervento	Ore : 10 Minuti : 41				
Zona incendio					
Altitudine	FINO A 500 M	Orografia	COLLINA		
Esposizione	Est	Vento	BREZZA		
Pendenza	FINO AL 20%	Stato vegetazione	SECCAGINOSA		
Tipo Viabilità	Carrabile	erbacea			
Zona bruciata ultimi anni	Mai	Efficienza Viabilità	Buona		
B - Rilievi tecnici					
Punto d'origine dell'incendio		GB Est	1682940.03		
		GB Nord	4843807.32		
Luogo inizio incendio	Colture agrarie				
Strumentazione usata per la perimetrazione	GPS di precisione (submetrica)	Metodo	Mista		
		GPS utilizzato	GARMIN		
Classificazione					
C - Danno					
Danno ambientale		Danni beni materiali	Altro		
Costo spegnimento					

Comando Unità Forestali, Ambientali e Agroalimentari Carabinieri

Provincia	FIRENZE	Comune	Bagno a Ripoli	
D - Superficie percorsa dal fuoco				
Superficie boscata				
	Categoria vegetazione	Altezza media (m)	Superficie (ha)	
1-Boschi larice e cembro				
2-Boschi abete rosso				
3-Boschi abete bianco				
4-Pino silvestre-montano quota inferiore 500m				
5-Pino silvestre-montano quota maggiore 500m				
6-Pino nero quota inferiore 500m				
7-Pino nero quota maggiore 500m				
8-Pinete di pini mediterranei				
9-Altri boschi conifere pure o miste				
10-Faggete (fustaia)				
11-Faggete (ceduo)				
12-Querceti rovere-farnia (fustaia)				
13-Querceti rovere-farnia (ceduo)				
14-Cerrete, boschi farnetto (fustaia)				
15-Cerrete, boschi farnetto (ceduo)				
16-Castagneti (fustaia)				
17-Castagneti (ceduo)				
18-Ostrieti e carpineti (fustaia)				
19-Ostrieti e carpineti (ceduo)				
20-Boschi igrofili				
21-Altri boschi caducifogli			0.2078	
22-Leccete (fustaia)				
23-Leccete (ceduo)				
24-Sugherete				
25-Macchia med. Senza età media				
26-Soprassuoli altezza inferiore 3.5m prevalenza latifoglie				
27-Soprassuoli altezza inferiore 3.5m prevalenza conifere				
Totale superficie boscata (ha)			0.2078	
Superficie non boscata				
	Categoria vegetazione	Superficie (ha)		
A-Seminativo e coltura agraria		1.1548		
B-Aree verdi urbanizzate				
C-Impianti di frutticoltura				
E-Arboricoltura da legno				
F-Pascolo				
G-Incolto				
Totale superficie non boscata (ha)			1.1548	
Totale superficie percorsa dal fuoco (ha)			1.3626	
Superficie boscata-Forma di proprietà				
Stato/Regioni				
Enti Locali				
Privati				
E - Aree protette				
Denominazione	Tipo	Boscata (ha)	Non boscata (ha)	Totale (ha)



Comando Unità Forestali, Ambientali e Agroalimentari Carabinieri

I - Dati Catastali

Codice Nazionale	Foglio	Particella	Sub	Allegato	Sviluppo	Superficie in mq	
						Percorsa	Totale
A564	53	00086		0	0	14.28	8343.00
A564	53	00087		0	0	3011.96	4679.51
A564	53	00089		0	0	5568.09	6055.63
A564	53	00090		0	0	368.81	9996.20
A564	53	00091		0	0	2130.59	6311.46
A564	53	00092		0	0	757.17	1793.52
A564	53	00351		0	0	1774.68	6214.87

**Comando Unità Forestali, Ambientali e Agroalimentari Carabinieri****Note alla sezione**

La lista delle particelle riportate nella sezione viene determinata sulla base della cartografia catastale messa a disposizione dall'Agenzia delle Entrate che, alla data di compilazione di Questa scheda, nelle zone non interessate da controlli agricoli comunitari, potrebbe non essere ancora aggiornata all'annualità. Pertanto, in taluni casi, l'elenco delle particelle deve essere considerato indicativo e non esaustivo.

In particolare, la base dati cartografica messa a disposizione dall'Agenzia delle Entrate viene da quest'ultima gestita e implementata in via esclusiva; pertanto, eventuali mancate coincidenze, dei dati dovute ad aggiornamenti, frazionamenti e/o variazioni catastali nel frattempo intervenuti, non sono in alcun modo attribuibili al Comando Unità Forestali, Ambientali e Agroalimentari Carabinieri.

E - Compilatore

Nominativo	CAR. MARCO MASTROIANNI	Data compilazione	2021-08-30
		Firma	

SCHDEA SINTETICA COMMENTO AREE PERCORSE DAL FUOCO

Località: VIA DI POGGIO SECCO

Documenti Carabinieri Forestali: FEI_43509_2021_2 (Report) e 2021_8_13_Poggio Secco (Foto)

Data Incendio: 13.08.2021

Dati Catastali: Fg 53 Part. 86 – 87- 89 – 90 – 91 – 92 – 351 (tutte in parte).

Data Sopralluogo:

Rilevatore: Dott. Agr. Simone Taruntoli

Commento:

Dal sopralluogo effettuato l'area interessata dall'incendio appare ancora ben visibile, come documentato nella documentazione fotografica allegata.

In relazione alle qualità di coltura interessate dall'incendio, rispetto a quanto indicato nel report dei Carabinieri Forestali sopra citato, si conferma la superficie a Bosco e si specifica che la superficie interessata dal fuoco definita "Non boschiva" è costituita da Oliveto promiscuo con Seminativo e quindi da terreno agrario normalmente sottoposto alle ordinarie lavorazioni agronomiche del terreno.





Scheda n.2: Via dell’Affrico/15-8-2021

Individuazione cartografica:
Foglio di mappa n.61, particelle 54, 88, 306, 307

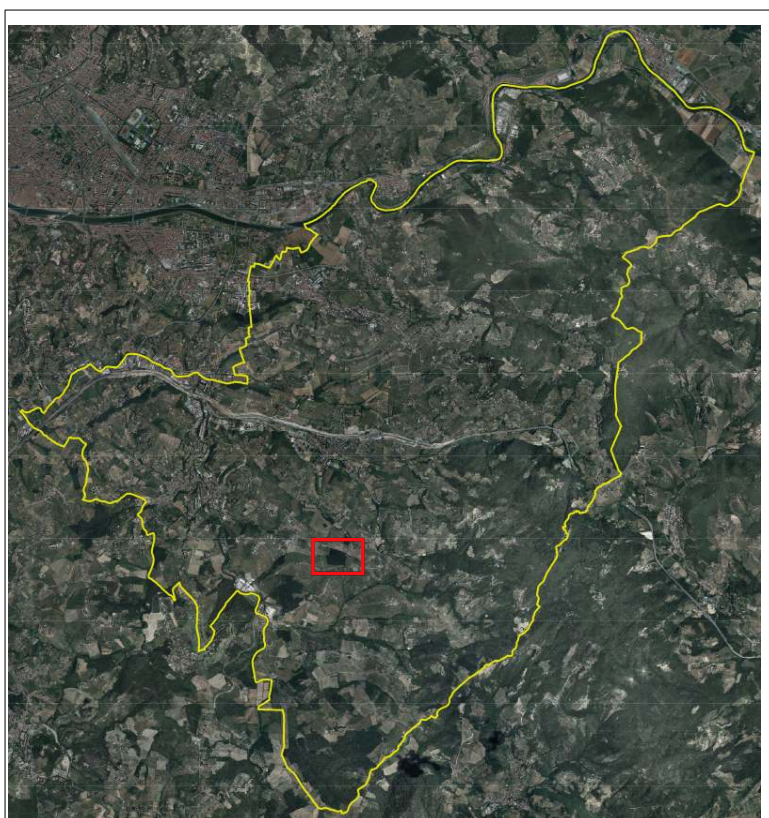
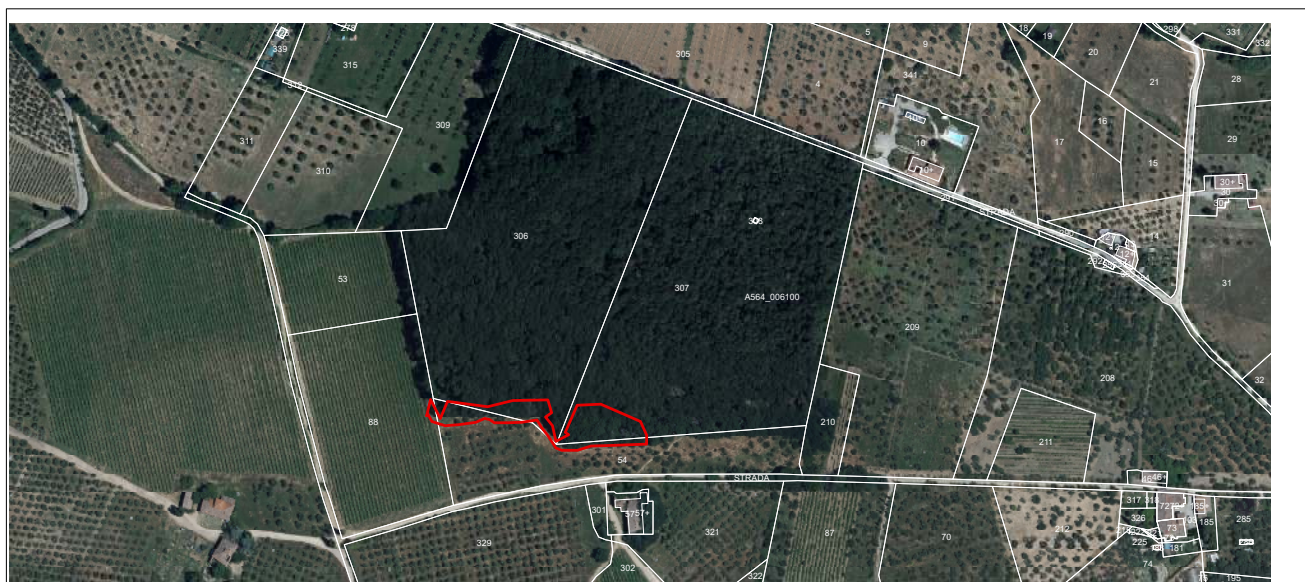



Comando Unità Forestali, Ambientali e Agroalimentari Carabinieri

Fascicolo territoriale FE n°		43509-2021-8			
- STAZIONE CC FORESTALE FIRENZE (FIRENZE)					
Foglio Notizie Incendi N.		CNR di riferimento 11		Derivante da emergenza n°	
A - Descrizione dell'evento					
Localizzazione					
Regione	TOSCANA	Provincia	FIRENZE		
Comune	Bagno a Ripoli	Località	VIA AFRICO		
Chi ha dato l'allarme					
Intervento					
	Data	Ora	Direttore operazioni	Da	A
Inizio fuoco	15/08/2021	15:18			
Segnalazione	15/08/2021	15:17			
Inizio Intervento	15/08/2021	15:28			
Fine Intervento	15/08/2021	19:57			
Inizio Ripresa Evento					
Fine Ripresa Intervento					
Durata Intervento	Ore : 04 Minuti : 29				
Zona incendio					
Altitudine	FINO A 500 M	Orografia	COLLINA		
Esposizione	Sud Ovest	Vento	MODERATO		
Pendenza		Stato vegetazione	SECCAGINOSA		
Tipo Viabilità	Carrabile	erbacea			
Zona bruciata ultimi anni	0-5 anni	Efficienza Viabilità	Buona		
B - Rilievi tecnici					
Punto d'origine dell'incendio		GB Est	1687157.63		
		GB Nord	4842206.91		
Luogo inizio incendio	Bosco				
Strumentazione usata per la perimetrazione	GPS speditivi (precisione metrica)	Metodo	Mista		
		GPS utilizzato	GARMIN		
Classificazione					
C - Danno					
Danno ambientale		Danni beni materiali			
Costo spegnimento					

Comando Unità Forestali, Ambientali e Agroalimentari Carabinieri

Provincia	FIRENZE	Comune	Bagno a Ripoli	
D - Superficie percorsa dal fuoco				
Superficie boscata				
	Categoria vegetazione	Altezza media (m)	Superficie (ha)	
1-Boschi larice e cembro				
2-Boschi abete rosso				
3-Boschi abete bianco				
4-Pino silvestre-montano quota inferiore 500m				
5-Pino silvestre-montano quota maggiore 500m				
6-Pino nero quota inferiore 500m				
7-Pino nero quota maggiore 500m				
8-Pinete di pini mediterranei				
9-Altri boschi conifere pure o miste				
10-Faggete (fustaia)				
11-Faggete (ceduo)				
12-Querceti rovere-farnia (fustaia)				
13-Querceti rovere-farnia (ceduo)				
14-Cerrete, boschi farnetto (fustaia)			0.2606	
15-Cerrete, boschi farnetto (ceduo)				
16-Castagneti (fustaia)				
17-Castagneti (ceduo)				
18-Ostrieti e carpineti (fustaia)				
19-Ostrieti e carpineti (ceduo)				
20-Boschi igrofili				
21-Altri boschi caducifogli				
22-Leccete (fustaia)				
23-Leccete (ceduo)				
24-Sugherete				
25-Macchia med. Senza età media				
26-Soprassuoli altezza inferiore 3.5m prevalenza latifoglie				
27-Soprassuoli altezza inferiore 3.5m prevalenza conifere				
Totale superficie boscata (ha)			0.2606	
Superficie non boscata				
	Categoria vegetazione	Superficie (ha)		
A-Seminativo e coltura agraria				
B-Aree verdi urbanizzate				
C-Impianti di frutticoltura		0.6860		
E-Arboricoltura da legno				
F-Pascolo				
G-Incolto				
Totale superficie non boscata (ha)			0.6860	
Totale superficie percorsa dal fuoco (ha)			0.9466	
Superficie boscata-Forma di proprietà				
Stato/Regioni				
Enti Locali				
Privati				
E - Aree protette				
Denominazione	Tipo	Boscata (ha)	Non boscata (ha)	Totale (ha)

Comando Unità Forestali, Ambientali e Agroalimentari Carabinieri
I - Dati Catastali

Codice Nazionale	Foglio	Particella	Sub	Allegato	Sviluppo	Superficie in mq	
						Percorsa	Totale
A564	61	00054		0	0	6894.96	10706.67
A564	61	00088		0	0	475.32	14481.23
A564	61	00306		0	0	773.04	37895.12
A564	61	00307		0	0	1322.97	37797.78

**Comando Unità Forestali, Ambientali e Agroalimentari Carabinieri****Note alla sezione**

La lista delle particelle riportate nella sezione viene determinata sulla base della cartografia catastale messa a disposizione dall'Agenzia delle Entrate che, alla data di compilazione di Questa scheda, nelle zone non interessate da controlli agricoli comunitari, potrebbe non essere ancora aggiornata all'annualità. Pertanto, in taluni casi, l'elenco delle particelle deve essere considerato indicativo e non esaustivo.

In particolare, la base dati cartografica messa a disposizione dall'Agenzia delle Entrate viene da quest'ultima gestita e implementata in via esclusiva; pertanto, eventuali mancate coincidenze, dei dati dovute ad aggiornamenti, frazionamenti e/o variazioni catastali nel frattempo intervenuti, non sono in alcun modo attribuibili al Comando Unità Forestali, Ambientali e Agroalimentari Carabinieri.

E - Compilatore

Nominativo	CAR. SC. ELISABETTA PIAZ	Data compilazione	2021-10-19
		Firma	

SCHDEA SINTETICA COMMENTO AREE PERCORSE DAL FUOCO

Località: VIA AFRICO (Vicino a fabbricato Podere Cerreto)

Documenti Carabinieri Forestali: FEI_43509_2021_8 (Report) e 2021_8_15_Africo (Foto)

Data Incendio: 15.08.2021

Dati Catastali: Fg 61 Part. 54 – 88 – 306 - 307 (tutte in parte).

Data Sopralluogo:

Rilevatore: Dott. Agr. Simone Taruntoli

Commento:

Dal sopralluogo effettuato l'area interessata dall'incendio appare ancora ben visibile, come documentato nella documentazione fotografica allegata.

In relazione alle qualità di coltura interessate dall'incendio, rispetto a quanto indicato nel report dei Carabinieri Forestali sopra citato, si conferma la superficie a Bosco e anche quella a Frutteto che è costituita da Oliveto specializzato normalmente sottoposto alle ordinarie lavorazioni agronomiche del terreno.





Scheda n.3: Via dell'Affrico /18-8-2021

Individuazione cartografica:
Foglio di mappa n.61, particelle 54, 306

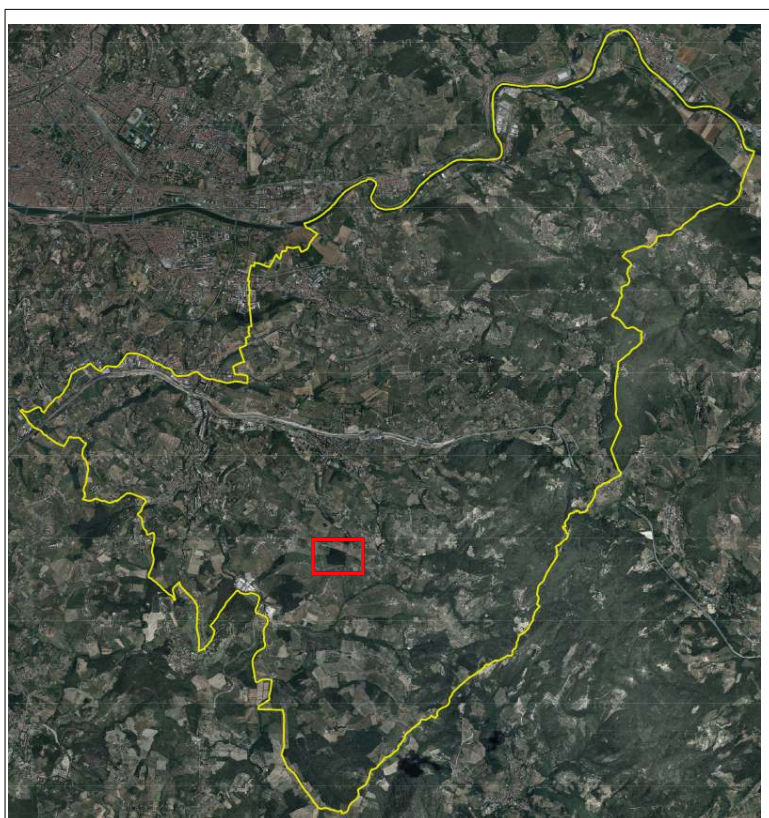
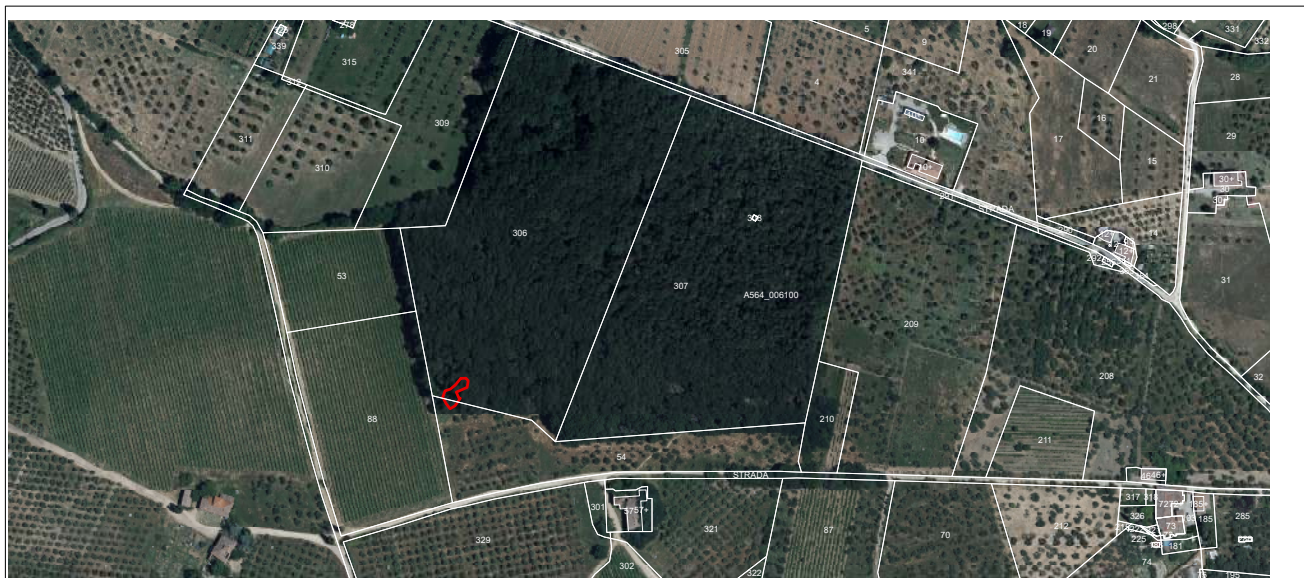



Comando Unità Forestali, Ambientali e Agroalimentari Carabinieri

Fascicolo territoriale FE n°		43509-2021-5			
- STAZIONE CC FORESTALE FIRENZE (FIRENZE)					
Foglio Notizie Incendi N.		CNR di riferimento 12		Derivante da emergenza n°	
A - Descrizione dell'evento					
Localizzazione					
Regione	TOSCANA	Provincia	FIRENZE		
Comune	Bagno a Ripoli	Località	VIA AFRICO		
Chi ha dato l'allarme					
Intervento					
	Data	Ora	Direttore operazioni	Da	A
Inizio fuoco	18/08/2021	16:07			
Segnalazione	18/08/2021	16:02			
Inizio Intervento	18/08/2021	16:23			
Fine Intervento	18/08/2021	16:35			
Inizio Ripresa Evento					
Fine Ripresa Intervento					
Durata Intervento	Ore : 00 Minuti : 12				
Zona incendio					
Altitudine	FINO A 500 M	Orografia	COLLINA		
Esposizione	Sud Ovest	Vento	MODERATO		
Pendenza	FINO AL 20%	Stato vegetazione	SECCAGINOSA		
Tipo Viabilità	Carrabile	erbacea			
Zona bruciata ultimi anni	0-5 anni	Efficienza Viabilità	Buona		
B - Rilievi tecnici					
Punto d'origine dell'incendio		GB Est	1687102.09		
		GB Nord	4842249.39		
Luogo inizio incendio	Bosco				
Strumentazione usata per la perimetrazione	GPS speditivi (precisione metrica)	Metodo	Mista		
		GPS utilizzato	GARMIN		
Classificazione					
C - Danno					
Danno ambientale		Danni beni materiali	Altro		
Costo spegnimento					

Comando Unità Forestali, Ambientali e Agroalimentari Carabinieri

Provincia	FIRENZE	Comune	Bagno a Ripoli	
D - Superficie percorsa dal fuoco				
Superficie boscata				
	Categoria vegetazione	Altezza media (m)	Superficie (ha)	
1-Boschi larice e cembro				
2-Boschi abete rosso				
3-Boschi abete bianco				
4-Pino silvestre-montano quota inferiore 500m				
5-Pino silvestre-montano quota maggiore 500m				
6-Pino nero quota inferiore 500m				
7-Pino nero quota maggiore 500m				
8-Pinete di pini mediterranei				
9-Altri boschi conifere pure o miste				
10-Faggete (fustaia)				
11-Faggete (ceduo)				
12-Querceti rovere-farnia (fustaia)				
13-Querceti rovere-farnia (ceduo)				
14-Cerrete, boschi farnetto (fustaia)			0.0200	
15-Cerrete, boschi farnetto (ceduo)				
16-Castagneti (fustaia)				
17-Castagneti (ceduo)				
18-Ostrieti e carpineti (fustaia)				
19-Ostrieti e carpineti (ceduo)				
20-Boschi igrofili				
21-Altri boschi caducifogli				
22-Leccete (fustaia)				
23-Leccete (ceduo)				
24-Sugherete				
25-Macchia med. Senza età media				
26-Soprassuoli altezza inferiore 3.5m prevalenza latifoglie				
27-Soprassuoli altezza inferiore 3.5m prevalenza conifere				
Totale superficie boscata (ha)			0.0200	
Superficie non boscata				
	Categoria vegetazione	Superficie (ha)		
A-Seminativo e coltura agraria				
B-Aree verdi urbanizzate				
C-Impianti di frutticoltura				
E-Arboricoltura da legno				
F-Pascolo				
G-Incolto				
Totale superficie non boscata (ha)			0.0000	
Totale superficie percorsa dal fuoco (ha)			0.0200	
Superficie boscata-Forma di proprietà				
Stato/Regioni				
Enti Locali				
Privati				
E - Aree protette				
Denominazione	Tipo	Boscata (ha)	Non boscata (ha)	Totale (ha)

**Comando Unità Forestali, Ambientali e Agroalimentari Carabinieri****I - Dati Catastali**

Codice Nazionale	Foglio	Particella	Sub	Allegato	Sviluppo	Superficie in mq	
						Percorsa	Totale
A564	61	00054		0	0	41.99	10706.67
A564	61	00306		0	0	157.72	37895.12



Comando Unità Forestali, Ambientali e Agroalimentari Carabinieri

Note alla sezione

La lista delle particelle riportate nella sezione viene determinata sulla base della cartografia catastale messa a disposizione dall'Agenzia delle Entrate che, alla data di compilazione di Questa scheda, nelle zone non interessate da controlli agricoli comunitari, potrebbe non essere ancora aggiornata all'annualità. Pertanto, in taluni casi, l'elenco delle particelle deve essere considerato indicativo e non esaustivo.

In particolare, la base dati cartografica messa a disposizione dall'Agenzia delle Entrate viene da quest'ultima gestita e implementata in via esclusiva; pertanto, eventuali mancate coincidenze, dei dati dovute ad aggiornamenti, frazionamenti e/o variazioni catastali nel frattempo intervenuti, non sono in alcun modo attribuibili al Comando Unità Forestali, Ambientali e Agroalimentari Carabinieri.

E - Compilatore

Nominativo	CAR. MARCO MASTROIANNI	Data compilazione	2021-10-06
		Firma	

SCHDEA SINTETICA COMMENTO AREE PERCORSE DAL FUOCO

Località: VIA AFRICO (Oltre il fabbricato Podere Cerreto)

Documenti Carabinieri Forestali: FEI_43509_2021_5 (Report) e 2021_8_18_Africo (Foto)

Data Incendio: 18.08.2021

Dati Catastali: Fg 61 Part. 54 parte e 306 parte.

Data Sopralluogo:

Rilevatore: Dott. Agr. Simone Taruntoli

Commento:

Dal sopralluogo effettuato, la limitata area interessata dall'incendio appare poco visibile, come documentato nella documentazione fotografica allegata.

In relazione alla qualità di coltura interessata dall'incendio, si conferma la superficie a Bosco come indicato nel report dei Carabinieri Forestali sopra citato.



Scheda n.4: Via di Villamagna /27-7-2022

Individuazione cartografica:
Foglio di mappa n.16, particelle 712, 735

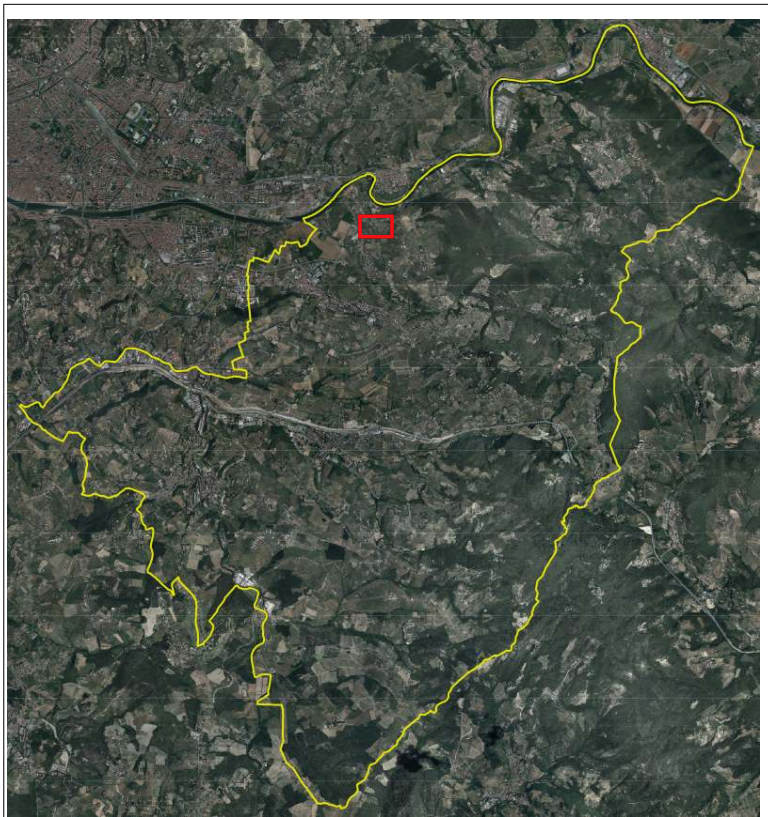



Comando Unità Forestali, Ambientali e Agroalimentari Carabinieri

Fascicolo territoriale FE n°		43509-2022-2			
- STAZIONE CC FORESTALE FIRENZE (FIRENZE)					
Foglio Notizie Incendi N. 21830		CNR di riferimento 7		Derivante da emergenza n°	
A - Descrizione dell'evento					
Localizzazione					
Regione	TOSCANA	Provincia	FIRENZE		
Comune	Bagno a Ripoli	Località	Strada comunale di Villamagna n. 39		
Chi ha dato l'allarme					
Intervento					
	Data	Ora	Direttore operazioni	Da	A
Inizio fuoco	27/07/2022	11:54			
Segnalazione	27/07/2022	11:54			
Inizio Intervento	27/07/2022	12:06			
Fine Intervento	27/07/2022	13:35			
Inizio Ripresa Evento					
Fine Ripresa Intervento					
Durata Intervento	Ore : 01	Minuti : 29			
Zona incendio					
Altitudine	FINO A 500 M	Orografia	PIANURA		
Esposizione	Nord Ovest	Vento	BREZZA		
Pendenza	FINO AL 20%	Stato vegetazione	SECCAGINOSA		
Tipo Viabilità	Carrabile	erbacea			
Zona bruciata ultimi anni	0-5 anni	Efficienza Viabilità	Buona		
B - Rilievi tecnici					
Punto d'origine dell'incendio		GB Est	1687836.42		
		GB Nord	4848102.30		
Luogo inizio incendio	Viabilità				
Strumentazione usata per la perimetrazione	GPS di precisione (submetrica)	Metodo	Mista		
		GPS utilizzato	GARMIN		
Classificazione					
C - Danno					
Danno ambientale		Danni beni materiali			
Costo spegnimento					

Comando Unità Forestali, Ambientali e Agroalimentari Carabinieri

Provincia	FIRENZE	Comune	Bagno a Ripoli	
D - Superficie percorsa dal fuoco				
Superficie boscata				
	Categoria vegetazione	Altezza media (m)	Superficie (ha)	
1-Boschi larice e cembro				
2-Boschi abete rosso				
3-Boschi abete bianco				
4-Pino silvestre-montano quota inferiore 500m				
5-Pino silvestre-montano quota maggiore 500m				
6-Pino nero quota inferiore 500m				
7-Pino nero quota maggiore 500m				
8-Pinete di pini mediterranei				
9-Altri boschi conifere pure o miste				
10-Faggete (fustaia)				
11-Faggete (ceduo)				
12-Querceti rovere-farnia (fustaia)				
13-Querceti rovere-farnia (ceduo)				
14-Cerrete, boschi farnetto (fustaia)				
15-Cerrete, boschi farnetto (ceduo)				
16-Castagneti (fustaia)				
17-Castagneti (ceduo)				
18-Ostrieti e carpineti (fustaia)				
19-Ostrieti e carpineti (ceduo)				
20-Boschi igrofili				
21-Altri boschi caducifogli				
22-Leccete (fustaia)				
23-Leccete (ceduo)				
24-Sugherete				
25-Macchia med. Senza età media				
26-Soprassuoli altezza inferiore 3.5m prevalenza latifoglie			0.0804	
27-Soprassuoli altezza inferiore 3.5m prevalenza conifere				
Totale superficie boscata (ha)			0.0804	
Superficie non boscata				
	Categoria vegetazione	Superficie (ha)		
A-Seminativo e coltura agraria				
B-Aree verdi urbanizzate				
C-Impianti di frutticoltura				
E-Arboricoltura da legno				
F-Pascolo				
G-Incolto				
Totale superficie non boscata (ha)			0.0000	
Totale superficie percorsa dal fuoco (ha)			0.0804	
Superficie boscata-Forma di proprietà				
Stato/Regioni				
Enti Locali				
Privati				
E - Aree protette				
Denominazione	Tipo	Boscata (ha)	Non boscata (ha)	Totale (ha)

Comando Unità Forestali, Ambientali e Agroalimentari Carabinieri
I - Dati Catastali

Codice Nazionale	Foglio	Particella	Sub	Allegato	Sviluppo	Superficie in mq	
						Percorsa	Totale
A564	16	00712		0	0	428.06	802.76
A564	16	00735		0	0	375.50	551.66

**Comando Unità Forestali, Ambientali e Agroalimentari Carabinieri****Note alla sezione**

La lista delle particelle riportate nella sezione viene determinata sulla base della cartografia catastale messa a disposizione dall'Agenzia delle Entrate che, alla data di compilazione di Questa scheda, nelle zone non interessate da controlli agricoli comunitari, potrebbe non essere ancora aggiornata all'annualità. Pertanto, in taluni casi, l'elenco delle particelle deve essere considerato indicativo e non esaustivo.

In particolare, la base dati cartografica messa a disposizione dall'Agenzia delle Entrate viene da quest'ultima gestita e implementata in via esclusiva; pertanto, eventuali mancate coincidenze, dei dati dovute ad aggiornamenti, frazionamenti e/o variazioni catastali nel frattempo intervenuti, non sono in alcun modo attribuibili al Comando Unità Forestali, Ambientali e Agroalimentari Carabinieri.

E - Compilatore

Nominativo	CAR. MARCO MASTROIANNI	Data compilazione	2022-09-14
		Firma	

SCHDEA SINTETICA COMMENTO AREE PERCORSE DAL FUOCO

Località: VILLAMAGNA – Via di Villamagna c/o civico 39

Documenti Carabinieri Forestali: FEI_43509_2022_2 (Report) e 2022_7_27_SC39Villamagna (Foto)

Data Incendio: 27.07.2022

Dati Catastali: Fg 16 Part. 712 parte e 735 parte.

Data Sopralluogo:

Rilevatore: Dott. Agr. Simone Taruntoli

Commento:

Dal sopralluogo effettuato l'area interessata dall'incendio appare poco visibile, come documentato nella documentazione fotografica allegata, se non per alcuni arbusti morti. In relazione alla qualità di coltura interessata dall'incendio, rispetto a quanto indicato nel report dei Carabinieri Forestali sopra citato che definisce la superficie interessata dal fuoco "boschiva , anche se costituita da arbusti inferiori ai 3,5 metri, si fa notare che è costituita da terreno agrario incolto con presenza di arbusti, che ricopre la galleria della ferrovia che passa sotto.



Scheda n.5: Via di Villamagna /29-7-2022

Individuazione cartografica:
Foglio di mappa n.16, particella 735

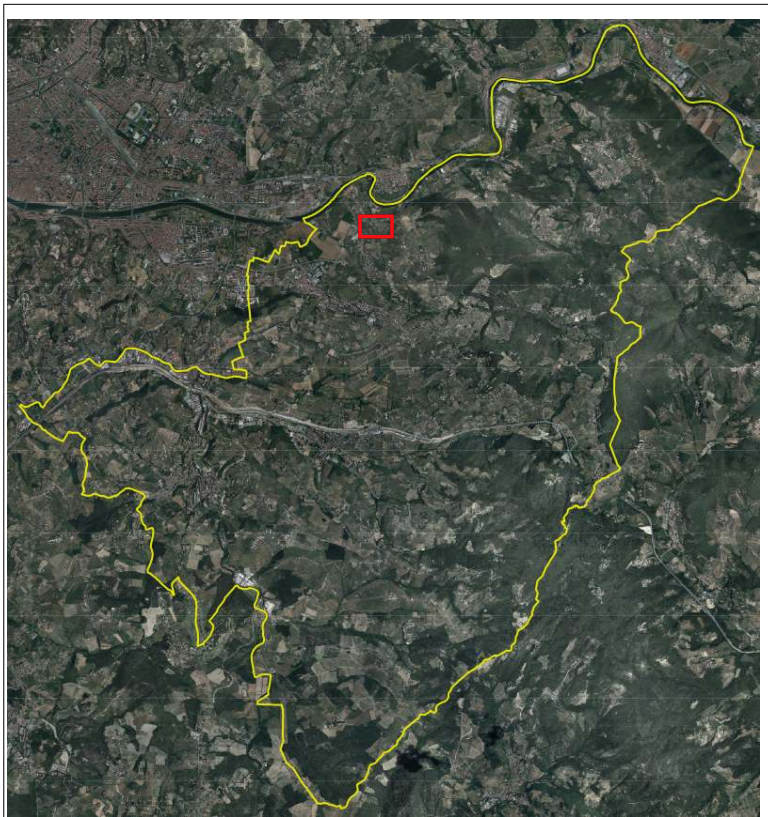
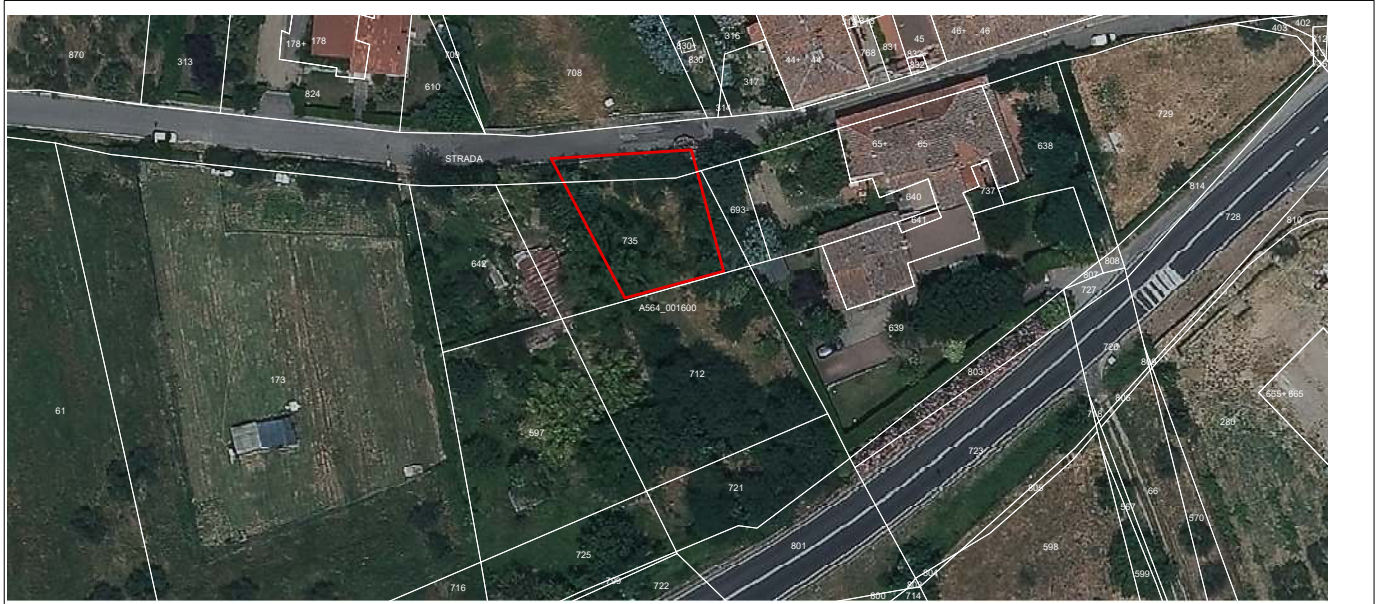



Comando Unità Forestali, Ambientali e Agroalimentari Carabinieri

Fascicolo territoriale FE n°		43509-2022-10			
- STAZIONE CC FORESTALE FIRENZE (FIRENZE)					
Foglio Notizie Incendi N. 21876		CNR di riferimento 8	Derivante da emergenza n°		
A - Descrizione dell'evento					
Localizzazione					
Regione	TOSCANA	Provincia	FIRENZE		
Comune	Bagno a Ripoli	Località	Strada comunale di Villamagna n. 39		
Chi ha dato l'allarme					
Intervento					
	Data	Ora	Direttore operazioni	Da	A
Inizio fuoco	29/07/2022	12:25			
Segnalazione	29/07/2022	12:25			
Inizio Intervento	29/07/2022	12:30			
Fine Intervento	29/07/2022	13:30			
Inizio Ripresa Evento					
Fine Ripresa Intervento					
Durata Intervento	Ore : 01	Minuti : 00			
Zona incendio					
Altitudine	FINO A 500 M	Orografia	PIANURA		
Esposizione	Nord Ovest	Vento	BREZZA		
Pendenza	FINO AL 20%	Stato vegetazione	SECCAGINOSA		
Tipo Viabilità	Carrabile	erbacea			
Zona bruciata ultimi anni	0-5 anni	Efficienza Viabilità	Buona		
B - Rilievi tecnici					
Punto d'origine dell'incendio		GB Est	1687837.34		
		GB Nord	4848101.90		
Luogo inizio incendio	Viabilità				
Strumentazione usata per la perimetrazione	GPS di precisione (submetrica)	Metodo	Mista		
		GPS utilizzato	GARMIN		
Classificazione					
C - Danno					
Danno ambientale		Danni beni materiali			
Costo spegnimento					

Comando Unità Forestali, Ambientali e Agroalimentari Carabinieri

Provincia	FIRENZE	Comune	Bagno a Ripoli	
D - Superficie percorsa dal fuoco				
Superficie boscata				
Categoria vegetazione	Altezza media (m)	Superficie (ha)		
1-Boschi larice e cembro				
2-Boschi abete rosso				
3-Boschi abete bianco				
4-Pino silvestre-montano quota inferiore 500m				
5-Pino silvestre-montano quota maggiore 500m				
6-Pino nero quota inferiore 500m				
7-Pino nero quota maggiore 500m				
8-Pinete di pini mediterranei				
9-Altri boschi conifere pure o miste				
10-Faggete (fustaia)				
11-Faggete (ceduo)				
12-Querceti rovere-farnia (fustaia)				
13-Querceti rovere-farnia (ceduo)				
14-Cerrete, boschi farnetto (fustaia)				
15-Cerrete, boschi farnetto (ceduo)				
16-Castagneti (fustaia)				
17-Castagneti (ceduo)				
18-Ostrieti e carpineti (fustaia)				
19-Ostrieti e carpineti (ceduo)				
20-Boschi igrofili				
21-Altri boschi caducifogli				
22-Leccete (fustaia)				
23-Leccete (ceduo)				
24-Sugherete				
25-Macchia med. Senza età media				
26-Soprassuoli altezza inferiore 3.5m prevalenza latifoglie		0.0381		
27-Soprassuoli altezza inferiore 3.5m prevalenza conifere				
Totale superficie boscata (ha)			0.0381	
Superficie non boscata				
Categoria vegetazione			Superficie (ha)	
A-Seminativo e coltura agraria				
B-Aree verdi urbanizzate				
C-Impianti di frutticoltura				
E-Arboricoltura da legno				
F-Pascolo				
G-Incolto				
Totale superficie non boscata (ha)			0.0000	
Totale superficie percorsa dal fuoco (ha)			0.0381	
Superficie boscata-Forma di proprietà				
Stato/Regioni				
Enti Locali				
Privati				
E - Aree protette				
Denominazione	Tipo	Boscata (ha)	Non boscata (ha)	Totale (ha)

**Comando Unità Forestali, Ambientali e Agroalimentari Carabinieri****I - Dati Catastali**

Codice Nazionale	Foglio	Particella	Sub	Allegato	Sviluppo	Superficie in mq	
						Percorsa	Totale
A564	16	00735		0	0	302.75	551.66

**Comando Unità Forestali, Ambientali e Agroalimentari Carabinieri****Note alla sezione**

La lista delle particelle riportate nella sezione viene determinata sulla base della cartografia catastale messa a disposizione dall'Agenzia delle Entrate che, alla data di compilazione di Questa scheda, nelle zone non interessate da controlli agricoli comunitari, potrebbe non essere ancora aggiornata all'annualità. Pertanto, in taluni casi, l'elenco delle particelle deve essere considerato indicativo e non esaustivo.

In particolare, la base dati cartografica messa a disposizione dall'Agenzia delle Entrate viene da quest'ultima gestita e implementata in via esclusiva; pertanto, eventuali mancate coincidenze, dei dati dovute ad aggiornamenti, frazionamenti e/o variazioni catastali nel frattempo intervenuti, non sono in alcun modo attribuibili al Comando Unità Forestali, Ambientali e Agroalimentari Carabinieri.

E - Compilatore

Nominativo	CAR. MARCO MASTROIANNI	Data compilazione	2022-09-27
		Firma	

SCHDEA SINTETICA COMMENTO AREE PERCORSE DAL FUOCO

Località: VILLAMAGNA – Via di Villamagna c/o civico 39

Documenti Carabinieri Forestali: FEI_43509_2022_10 (Report) e 2022_7_29_SC39Villamagna (Foto)

Data Incendio: 29.07.2022

Dati Catastali: Fg 16 Part. 735 parte.

Data Sopralluogo:

Rilevatore: Dott. Agr. Simone Taruntoli

Commento:

Dal sopralluogo effettuato l'area interessata dall'incendio appare poco visibile, come documentato nella documentazione fotografica allegata, se non per alcuni arbusti morti. In relazione alla qualità di coltura interessata dall'incendio, rispetto a quanto indicato nel report dei Carabinieri Forestali sopra citato che definisce la superficie interessata dal fuoco "boschiva , anche se costituita da arbusti inferiori ai 3,5 metri, si fa notare che è costituita da terreno agrario incolto con presenza di arbusti, che ricopre la galleria della ferrovia che passa sotto.



Scheda n.6: Cerreto Nuovo

Individuazione cartografica:
Foglio di mappa n.61, particella 307

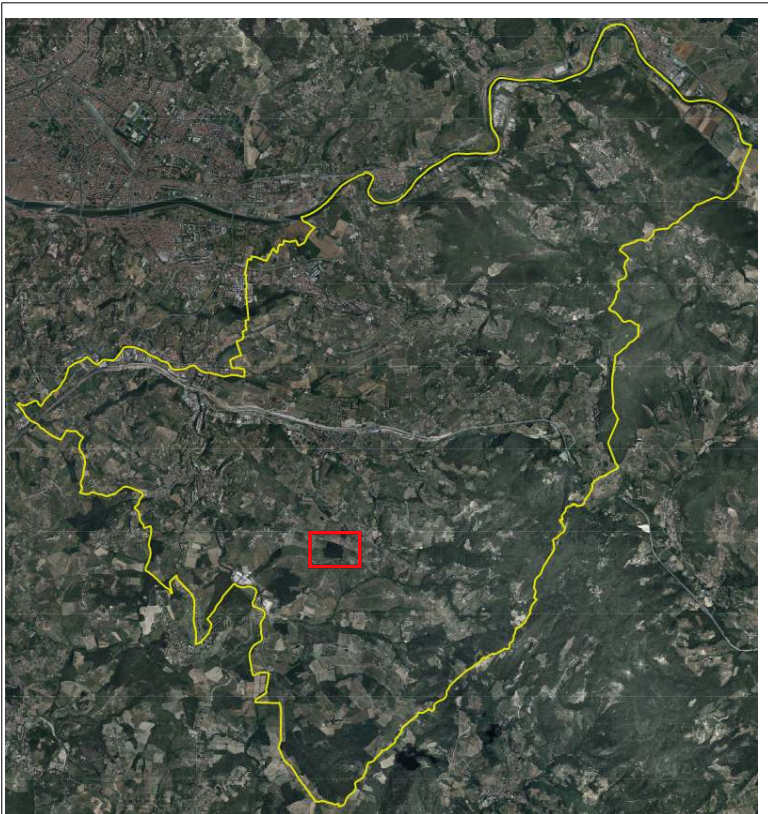



Comando Unità Forestali, Ambientali e Agroalimentari Carabinieri

Fascicolo territoriale FE n°		43509-2022-6			
- STAZIONE CC FORESTALE FIRENZE (FIRENZE)					
Foglio Notizie Incendi N. 22155		CNR di riferimento		Derivante da emergenza n°	
A - Descrizione dell'evento					
Localizzazione					
Regione	TOSCANA	Provincia	FIRENZE		
Comune	Bagno a Ripoli	Località	CERRETO NUOVO		
Chi ha dato l'allarme					
Intervento					
	Data	Ora	Direttore operazioni	Da	A
Inizio fuoco	10/08/2022	12:46			
Segnalazione	10/08/2022	12:46			
Inizio Intervento	10/08/2022	13:10			
Fine Intervento	10/08/2022	14:28			
Inizio Ripresa Evento					
Fine Ripresa Intervento					
Durata Intervento	Ore : 01 Minuti : 18				
Zona incendio					
Altitudine	FINO A 500 M	Orografia	PIANURA		
Esposizione		Vento	BREZZA		
Pendenza	FINO AL 20%	Stato vegetazione	SECCAGINOSA		
Tipo Viabilità	Carrabile	erbacea			
Zona bruciata ultimi anni	0-5 anni	Efficienza Viabilità	Buona		
B - Rilievi tecnici					
Punto d'origine dell'incendio		GB Est	1687392.85		
		GB Nord	4842399.44		
Luogo inizio incendio	Bosco				
Strumentazione usata per la perimetrazione	GPS di precisione (submetrica)	Metodo	Mista		
		GPS utilizzato	GARMIN		
Classificazione					
C - Danno					
Danno ambientale		Danni beni materiali			
Costo spegnimento					

Comando Unità Forestali, Ambientali e Agroalimentari Carabinieri

Provincia	FIRENZE	Comune	Bagno a Ripoli	
D - Superficie percorsa dal fuoco				
Superficie boscata				
	Categoria vegetazione	Altezza media (m)	Superficie (ha)	
1-Boschi larice e cembro				
2-Boschi abete rosso				
3-Boschi abete bianco				
4-Pino silvestre-montano quota inferiore 500m				
5-Pino silvestre-montano quota maggiore 500m				
6-Pino nero quota inferiore 500m				
7-Pino nero quota maggiore 500m				
8-Pinete di pini mediterranei				
9-Altri boschi conifere pure o miste				
10-Faggete (fustaia)				
11-Faggete (ceduo)				
12-Querceti rovere-farnia (fustaia)				
13-Querceti rovere-farnia (ceduo)				
14-Cerrete, boschi farnetto (fustaia)				
15-Cerrete, boschi farnetto (ceduo)			0.0009	
16-Castagneti (fustaia)				
17-Castagneti (ceduo)				
18-Ostreti e carpineti (fustaia)				
19-Ostreti e carpineti (ceduo)				
20-Boschi igrofili				
21-Altri boschi caducifogli				
22-Leccete (fustaia)				
23-Leccete (ceduo)				
24-Sugherete				
25-Macchia med. Senza età media				
26-Soprassuoli altezza inferiore 3.5m prevalenza latifoglie				
27-Soprassuoli altezza inferiore 3.5m prevalenza conifere				
Totale superficie boscata (ha)			0.0009	
Superficie non boscata				
	Categoria vegetazione	Superficie (ha)		
A-Seminativo e coltura agraria				
B-Aree verdi urbanizzate				
C-Impianti di frutticoltura				
E-Arboricoltura da legno				
F-Pascolo				
G-Incolto				
Totale superficie non boscata (ha)			0.0000	
Totale superficie percorsa dal fuoco (ha)			0.0009	
Superficie boscata-Forma di proprietà				
Stato/Regioni				
Enti Locali				
Privati				
E - Aree protette				
Denominazione	Tipo	Boscata (ha)	Non boscata (ha)	Totale (ha)



Comando Unità Forestali, Ambientali e Agroalimentari Carabinieri

I - Dati Catastali

Codice Nazionale	Foglio	Particella	Sub	Allegato	Sviluppo	Superficie in mq	
						Percorsa	Totale
A564	61	00307		0	0	9.50	37797.78

**Comando Unità Forestali, Ambientali e Agroalimentari Carabinieri****Note alla sezione**

La lista delle particelle riportate nella sezione viene determinata sulla base della cartografia catastale messa a disposizione dall'Agenzia delle Entrate che, alla data di compilazione di Questa scheda, nelle zone non interessate da controlli agricoli comunitari, potrebbe non essere ancora aggiornata all'annualità. Pertanto, in taluni casi, l'elenco delle particelle deve essere considerato indicativo e non esaustivo.

In particolare, la base dati cartografica messa a disposizione dall'Agenzia delle Entrate viene da quest'ultima gestita e implementata in via esclusiva; pertanto, eventuali mancate coincidenze, dei dati dovute ad aggiornamenti, frazionamenti e/o variazioni catastali nel frattempo intervenuti, non sono in alcun modo attribuibili al Comando Unità Forestali, Ambientali e Agroalimentari Carabinieri.

E - Compilatore

Nominativo	CAR. MARCO MASTROIANNI	Data compilazione	2022-09-21
		Firma	

SCHDEA SINTETICA COMMENTO AREE PERCORSE DAL FUOCO

Località: Cerreto Nuovo

Documenti Carabinieri Forestali: FEI_43509_2022_6 (Report) e 2022_8_10_Cerreto Nuovo (Foto)

Data Incendio: 10.08.2022

Dati Catastali: Fg 61 Part. 307 parte.

Data Sopralluogo:

Rilevatore: Dott. Agr. Simone Taruntoli

Commento:

Dal sopralluogo effettuato l'esigua superficie interessata dall'incendio appare poco visibile, (vedi documentazione fotografica allegata).

In relazione alla qualità di coltura interessata dall'incendio, si conferma la superficie a Bosco come indicato nel report dei Carabinieri Forestali sopra citato.



Scheda n.7: Capannuccia

Individuazione cartografica:
Foglio di mappa n.61, particella 307

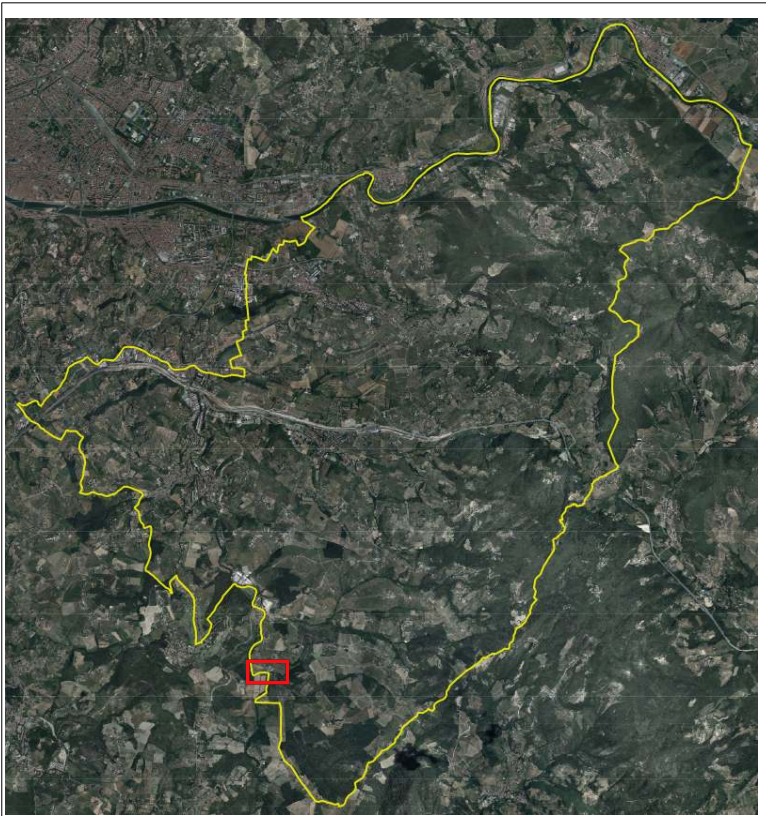
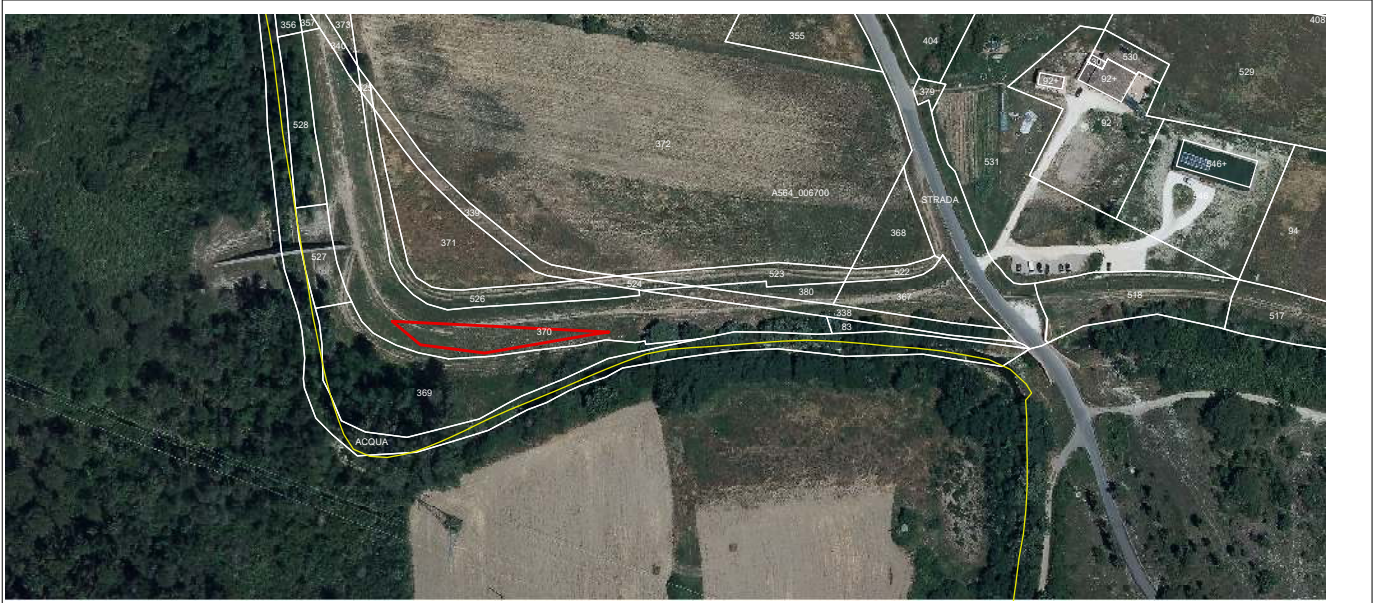



Comando Unità Forestali, Ambientali e Agroalimentari Carabinieri

Fascicolo territoriale FE n°		43509-2022-9			
- STAZIONE CC FORESTALE FIRENZE (FIRENZE)					
Foglio Notizie Incendi N. 22287		CNR di riferimento		Derivante da emergenza n°	
A - Descrizione dell'evento					
Localizzazione					
Regione	TOSCANA	Provincia	FIRENZE		
Comune	Bagno a Ripoli	Località	CAPANNUCCIA		
Chi ha dato l'allarme					
Intervento					
	Data	Ora	Direttore operazioni	Da	A
Inizio fuoco	18/08/2022	15:35			
Segnalazione	18/08/2022	15:35			
Inizio Intervento	18/08/2022	15:56			
Fine Intervento	18/08/2022	16:18			
Inizio Ripresa Evento					
Fine Ripresa Intervento					
Durata Intervento	Ore : 00 Minuti : 22				
Zona incendio					
Altitudine	FINO A 500 M	Orografia	COLLINA		
Esposizione		Vento	BREZZA		
Pendenza	FINO AL 20%	Stato vegetazione	SECCAGINOSA		
Tipo Viabilità	Carrabile	erbacea			
Zona bruciata ultimi anni	0-5 anni	Efficienza Viabilità	Buona		
B - Rilievi tecnici					
Punto d'origine dell'incendio		GB Est	1685879.06		
		GB Nord	4840232.67		
Luogo inizio incendio	Altro				
Strumentazione usata per la perimetrazione	GPS di precisione (submetrica)	Metodo	Mista		
		GPS utilizzato	GARMIN		
Classificazione					
C - Danno					
Danno ambientale		Danni beni materiali			
Costo spegnimento					

Comando Unità Forestali, Ambientali e Agroalimentari Carabinieri

Provincia	FIRENZE	Comune	Bagno a Ripoli	
D - Superficie percorsa dal fuoco				
Superficie boscata				
	Categoria vegetazione	Altezza media (m)	Superficie (ha)	
1-Boschi larice e cembro				
2-Boschi abete rosso				
3-Boschi abete bianco				
4-Pino silvestre-montano quota inferiore 500m				
5-Pino silvestre-montano quota maggiore 500m				
6-Pino nero quota inferiore 500m				
7-Pino nero quota maggiore 500m				
8-Pinete di pini mediterranei				
9-Altri boschi conifere pure o miste				
10-Faggete (fustaia)				
11-Faggete (ceduo)				
12-Querceti rovere-farnia (fustaia)				
13-Querceti rovere-farnia (ceduo)				
14-Cerrete, boschi farnetto (fustaia)				
15-Cerrete, boschi farnetto (ceduo)				
16-Castagneti (fustaia)				
17-Castagneti (ceduo)				
18-Ostreti e carpineti (fustaia)				
19-Ostreti e carpineti (ceduo)				
20-Boschi igrofili				
21-Altri boschi caducifogli				
22-Leccete (fustaia)				
23-Leccete (ceduo)				
24-Sugherete				
25-Macchia med. Senza età media				
26-Soprassuoli altezza inferiore 3.5m prevalenza latifoglie				
27-Soprassuoli altezza inferiore 3.5m prevalenza conifere				
Totale superficie boscata (ha)			0.0000	
Superficie non boscata				
	Categoria vegetazione	Superficie (ha)		
A-Seminativo e coltura agraria				
B-Aree verdi urbanizzate				
C-Impianti di frutticoltura				
E-Arboricoltura da legno				
F-Pascolo				
G-Incolto		0.0571		
Totale superficie non boscata (ha)			0.0571	
Totale superficie percorsa dal fuoco (ha)			0.0571	
Superficie boscata-Forma di proprietà				
Stato/Regioni				
Enti Locali				
Privati				
E - Aree protette				
Denominazione	Tipo	Boscata (ha)	Non boscata (ha)	Totale (ha)

**Comando Unità Forestali, Ambientali e Agroalimentari Carabinieri****I - Dati Catastali**

Codice Nazionale	Foglio	Particella	Sub	Allegato	Sviluppo	Superficie in mq	
						Percorsa	Totale
A564	67	00370		0	0	571.01	5188.00

**Comando Unità Forestali, Ambientali e Agroalimentari Carabinieri****Note alla sezione**

La lista delle particelle riportate nella sezione viene determinata sulla base della cartografia catastale messa a disposizione dall'Agenzia delle Entrate che, alla data di compilazione di Questa scheda, nelle zone non interessate da controlli agricoli comunitari, potrebbe non essere ancora aggiornata all'annualità. Pertanto, in taluni casi, l'elenco delle particelle deve essere considerato indicativo e non esaustivo.

In particolare, la base dati cartografica messa a disposizione dall'Agenzia delle Entrate viene da quest'ultima gestita e implementata in via esclusiva; pertanto, eventuali mancate coincidenze, dei dati dovute ad aggiornamenti, frazionamenti e/o variazioni catastali nel frattempo intervenuti, non sono in alcun modo attribuibili al Comando Unità Forestali, Ambientali e Agroalimentari Carabinieri.

E - Compilatore

Nominativo	CAR. MARCO MASTROIANNI	Data compilazione	2022-09-22
		Firma	

SCHDEA SINTETICA COMMENTO AREE PERCORSE DAL FUOCO

Località: CAPANNUCCIA – Via di Castel Ruggero

Documenti Carabinieri Forestali: FEI_43509_2022_9 (Report) e 2022_8_13_Capannuccia (Foto)

Data Incendio: 18.08.2022

Dati Catastali: Fg 67 Part. 370 parte.

Data Sopralluogo:

Rilevatore: Dott. Agr. Simone Taruntoli

Commento:

Dal sopralluogo effettuato l'area interessata dall'incendio non appare quasi più visibile, come documentato nella documentazione fotografica allegata.

In relazione alle qualità di coltura interessate dall'incendio, rispetto a quanto indicato nel report dei Carabinieri Forestali sopra citato, si conferma che la superficie interessata dal fuoco definita "Non boschiva" è costituita da terreno agrario incolto che alla data del sopralluogo era sfalciato e che costituisce porzione della sponda del Torrente Ema

